

Bajardi: Rustamova
Mohinur
Guruh: 454

SHAXS TUSHUNCHASI VA UNING MOHIYATI

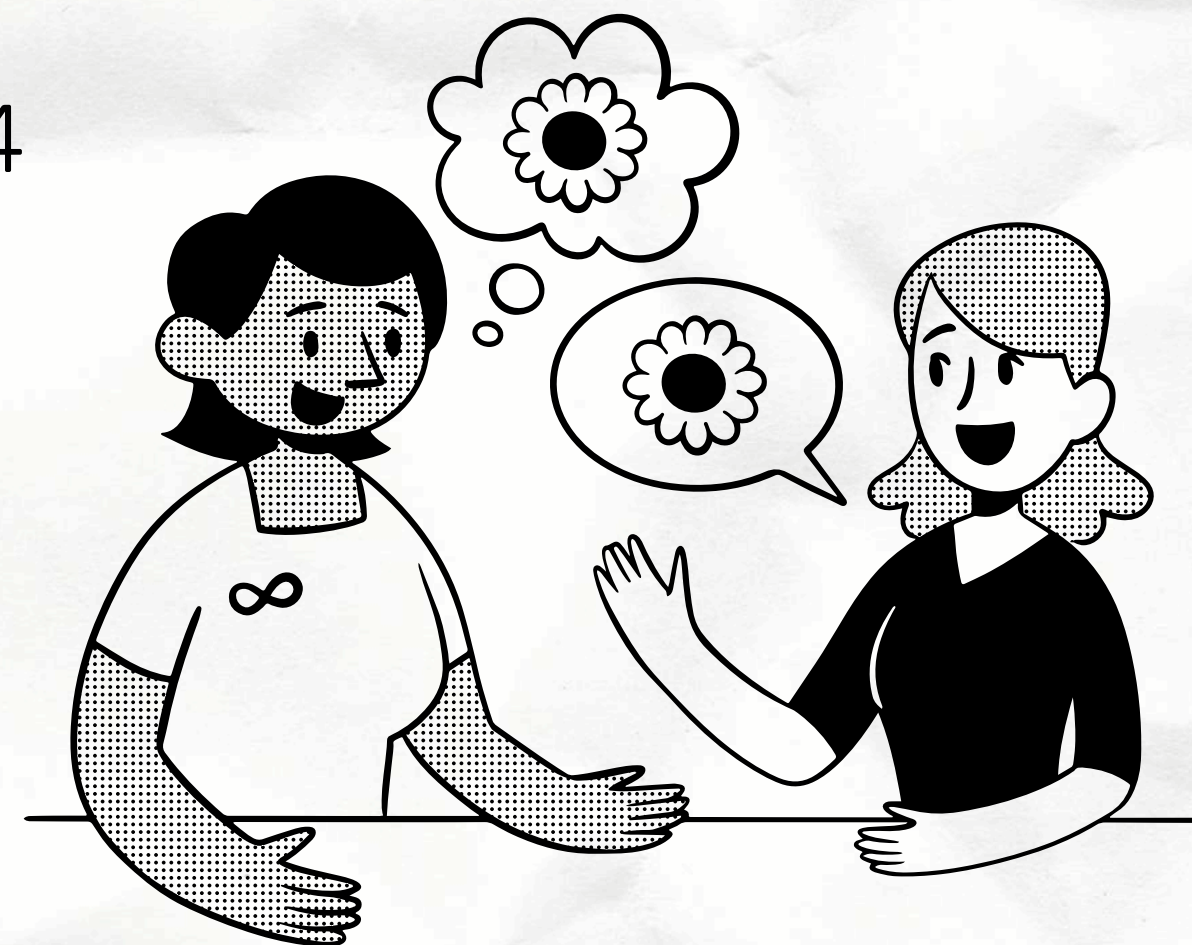

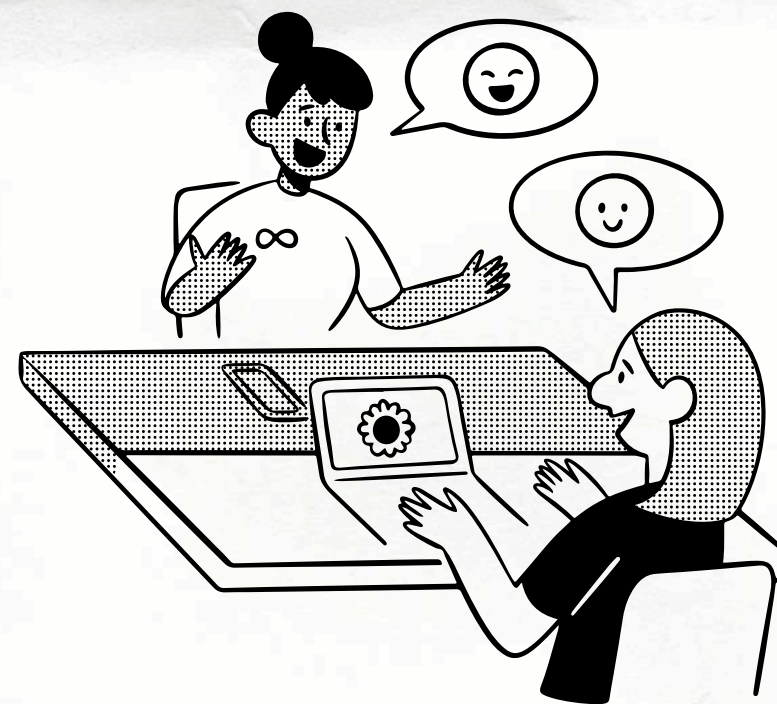
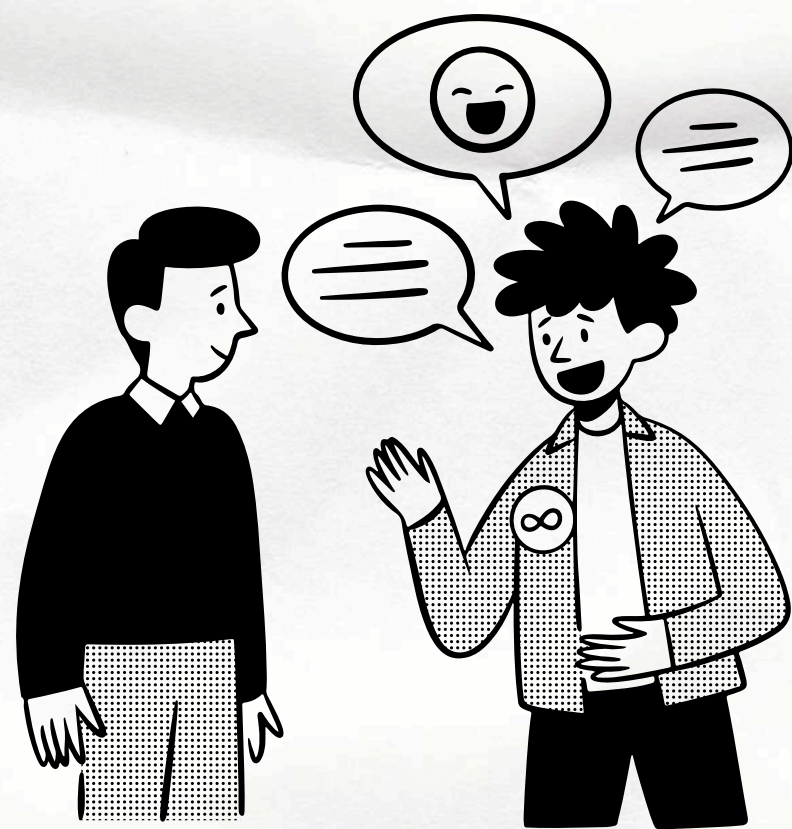

REJA

1. Shaxs tushunchasi va uning ta'rifi
2. Shaxsning tuzilishi va asosiy belgilar
3. Shaxs rivojlanishiga ta'sir etuvchi omillar
4. Shaxsning jamiyatdagi o'rni va barkamollik

SHAXS TUSHUNCHASI



Shaxs - bu jamiyatda yashovchi, ongli faoliyatga ega bo'lgan va ijtimoiy munosabatlarda qatnashuvchi inson.

Psixologik va pedagogik manbalarda shaxs quyidagicha ta'riflanadi: Insonning ijtimoiy xulq-atvori, qadriyatlarini va axloqiy me'yorlarini yig'indisi.

Ongli fikrlash va xatti-harakatga ega bo'lgan ijtimoiy mavjudot.

SHAXS VA INDIVID FARQI

Individ:

Biologik mavjudod

Tug'ima genetika orqali beriladi
Hayotiy faoliyatni davom ettiradi

Shaxs:

Ijtimoiy faol va ongli mavjudod

Tarbiya ijtimoiy muhit orqali shakillanadi
Jamiyatga moslashish va ijtimoiy rol bajaradi

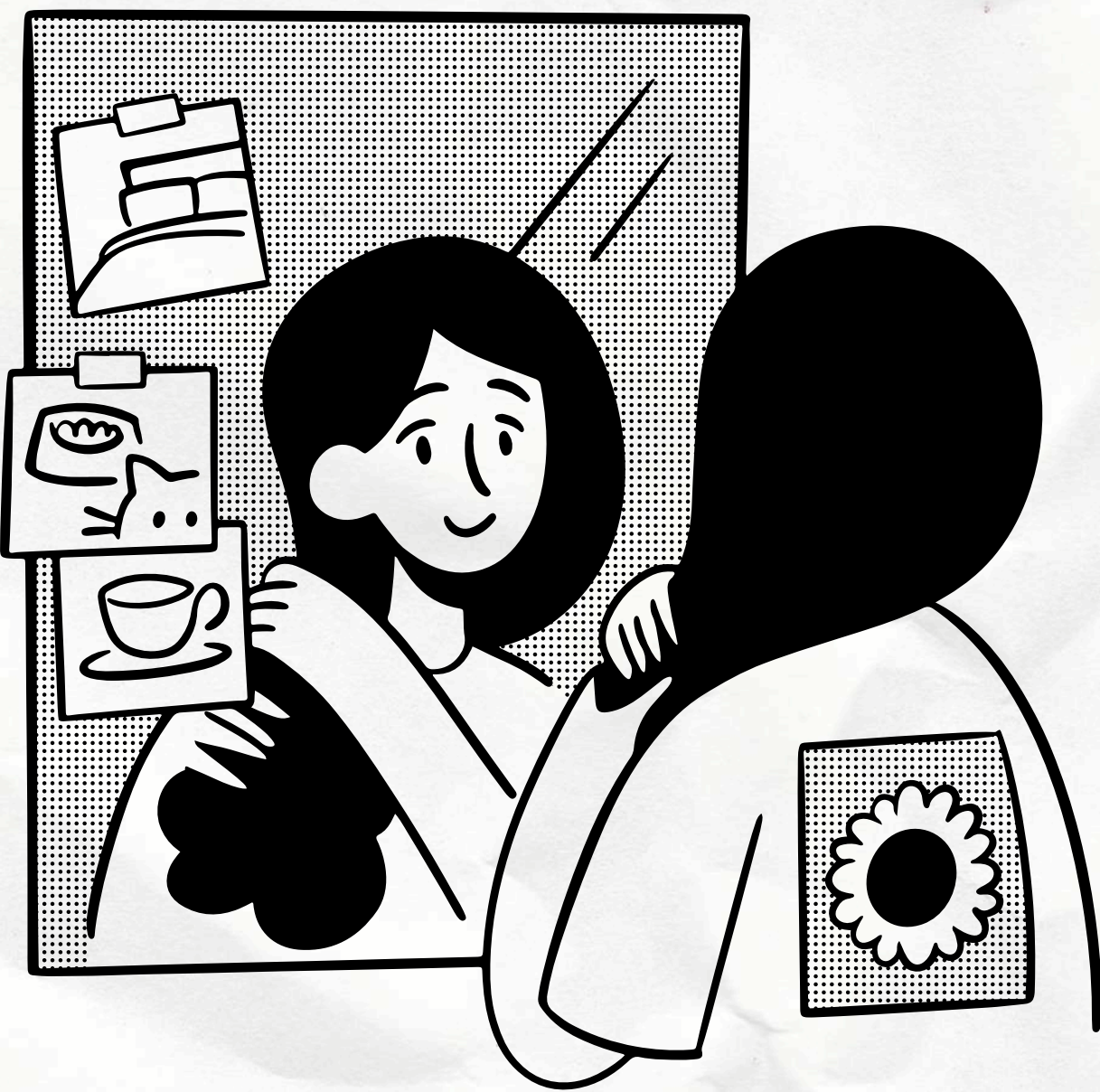

SHAXSNING ASOSIY BELGILARI

Shaxs quyidagi asosiy belgilar bilan tavsiflanadi:

Ongli faoliyat - har bir harakat maqsadga yo'naltirilgan.

Ijtimoiy munosabatlar - boshqa insonlar bilan muloqot va hamkorlik qila oladi.

Ma'naviy me'yorlar - axloqiy va madaniy qadriyatlarini o'zlashtiradi.

Mas'uliyat - o'z harakatlari va qarorlari uchun javob beradi.

Mustaqillik va o'ziga xoslik - individual qaror qabul qila oladi.



SHAXS TUZILISHI

Temperament - tug'ima xususiyatlar, qiziquvchanlik, faollik, sabr-toqat.
Karakter - tarbiya va oila ta'sirida shakllangan xulq-sifatlar, masalan, halollik, mehribonlik, fidoyilik.
Qobiliyat - faoliyatni muvaffaqiyatli bajarish imkoniyati: bilim, ko'nikma, ijodiy salohiyat.



SHAXS RIVOJLANISH BOSQICHLARI

Bolalik - asosiy qadriyatlar, ijtimoiy me'yorlar, nutq va muloqot ko'nikmalari hosil bo'ladi.

O'smirlik - mustaqillik va shaxsiy qaror qabul qilish kuchayadi, ijtimoiy rollar rivojlanadi.

Yetuklik - jamiyatdagi faol ro'l, ma'naviy barkamollik va professional ijtimoiy ko'nikmalar shakllanadi.



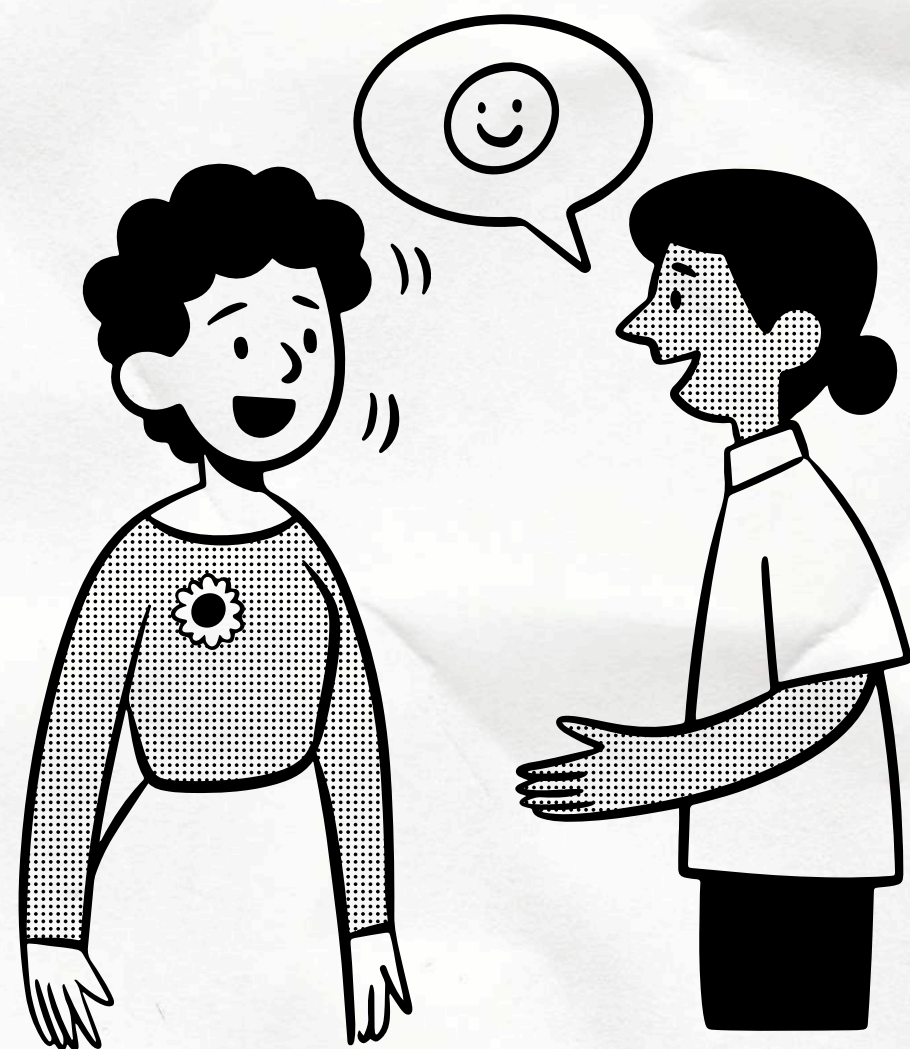

PEDAGOGIK MAQSAD



Pedagogika vazifasi:
Shaxsning har
tomonlama rivojlanishini
ta'minlash.

Ijtimoiy faol va
mas'uliyatli shaxslarni
tarbiyalash.

Ota-ona va pedagoglar
bilan hamkorlikda bolani
barkamol yetuk inson
sifatida shakllantirish.

XULOSA

Shaxs insonning eng murakkab ijtimoiy-psixologik tuzilmasi hisoblanadi. Shaxs shakllanishida eng katta rol o'ynovchi omillar:

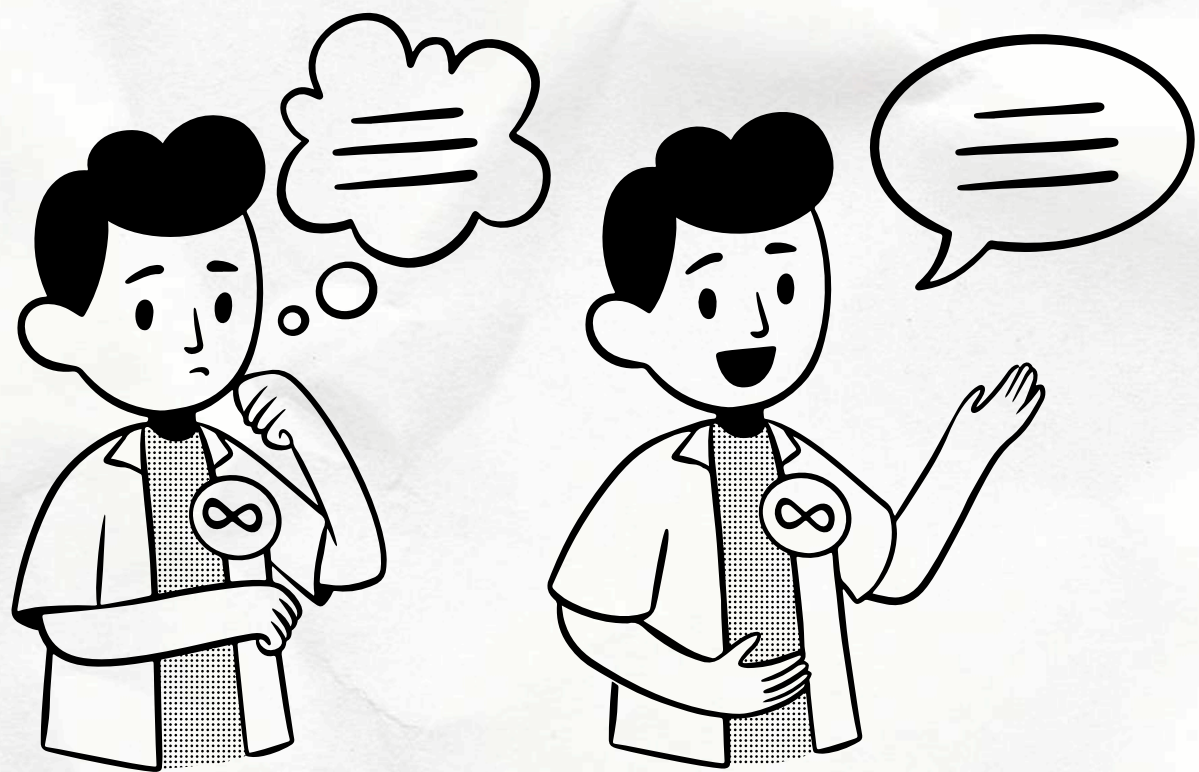

Irsiyat
Muhit

Oilavi tarbiya
Tarbiyaviy va pedagogik qo'llab-
quvvatlash

Barkamol shaxsni tarbiyalashda
oila va pedagoglar hamkorligi
muhim ahamiyatga ega.

Rustamova Mohinur

**E'TIBORINGIZ
UCHUN
RAXMAT**

